



Mar Tirreno

TRAPANI

PALERMO

MESSINA

ENNA

CALTANISSETTA

CATANIA

AGRIGENTO

Mar Ionio

SIRACUSA

RAGUSA

Mar Mediterraneo

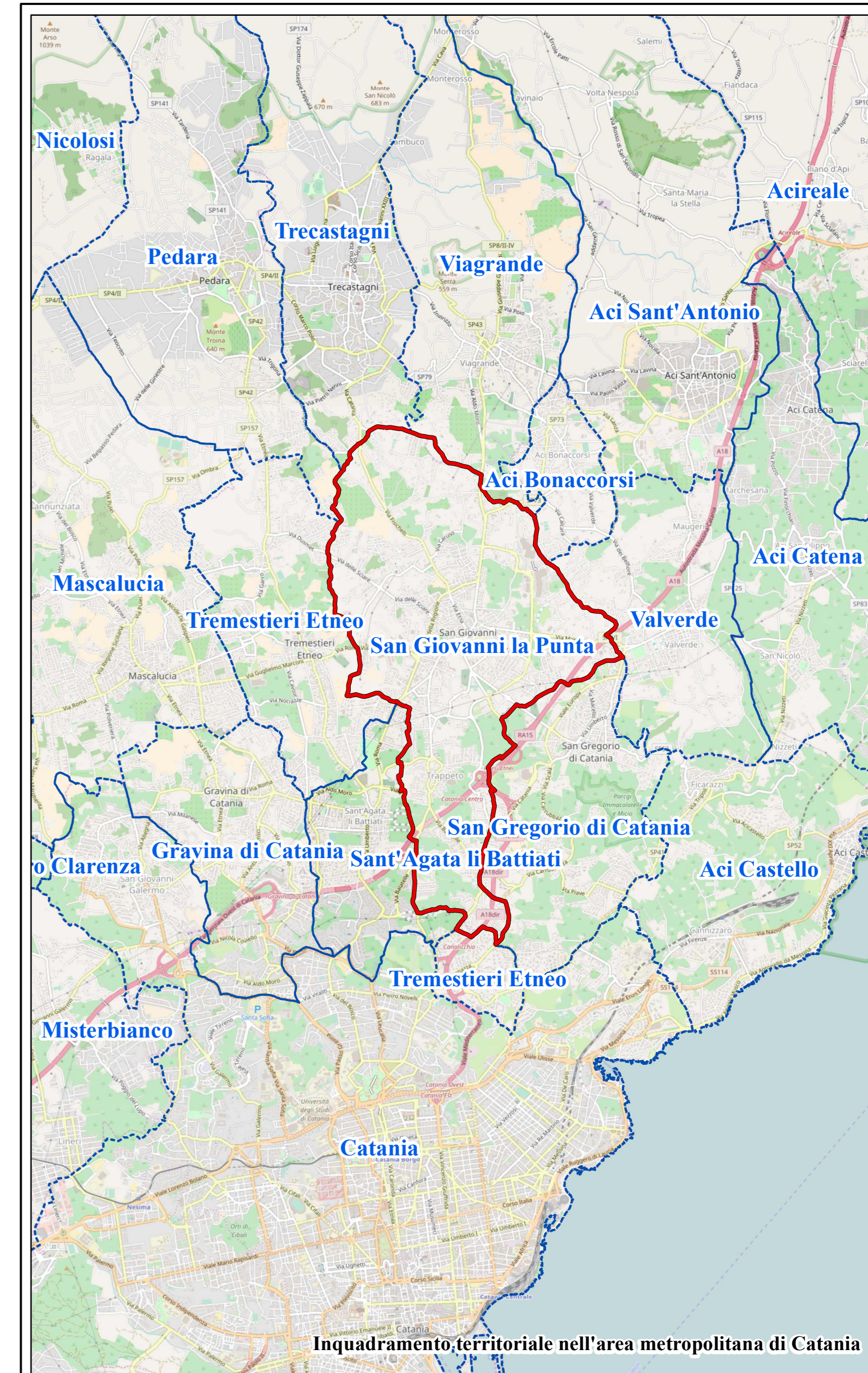

Inquadramento territoriale nell'area metropolitana di Catania

Legenda

- Limiti amministrativi provinciali
- Provincia di Catania
- Comune di San Giovanni La Punta
- Confini comunali
- Centri abitati
- Zone industriali regionali
- Aeroporti
- Porti nazionali
- Porti regionali
- Linee traghetti
- Rete ferroviaria**
 - FCE
 - RFI
- Rete viaria**
 - Autostradale
 - Statale
 - Provinciale

Comune di San Giovanni La Punta

REGIONE SICILIANA

COMUNE DI SAN GIOVANNI LA PUNTA

CITTA' METROPOLITANA DI CATANIA



PIANO REGOLATORE GENERALE
INQUADRAMENTO TERRITORIALE REGIONALE

DATA	SCALA: 1:350.000
------	---------------------

IL PROGETTISTA Dirigente del Settore Urbanistica Dot. Ing. Mario Santonocito	ELABORATO:
--	------------

EDITING & GIS	TAV. 1
---------------	--------

Scala 1:350.000

BATIMETRICA

- 200
- 100
- 50
- 30
- 20
- 10
- 5