



**COMUNE DI  
S. GIOVANNI LA PUNTA**  
PROVINCIA DI CATANIA

Studio Agricolo-Forestale del Territorio Comunale  
ai sensi dell'Art. 3 L. R. 15/91  
per la redazione del P.R.G.  
Maggio 2016

CARTA DI VEGETAZIONE ED USO DEI SUOLI

Allegato: <b>2</b>
Tavola: <b>2</b>
Scala <b>1:2000</b>

IL TECNICO:  
P.R.G. DEL. N. 47/ GIOVANNI TOLONATO

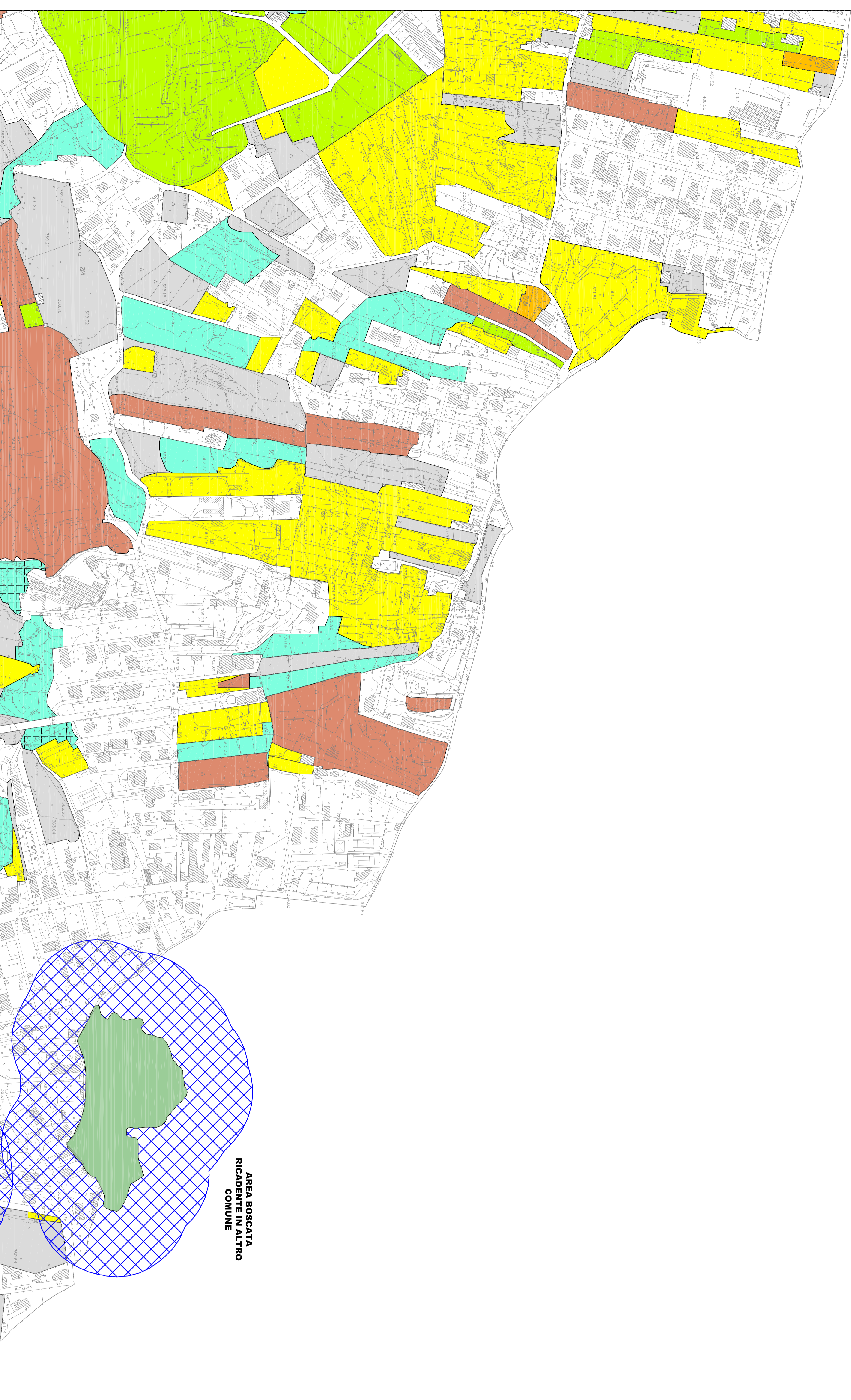

**AREA BOSCATTA  
RICADENTE IN ALTRO  
COMUNE**

**LEGENDA**

- COLTURE SPECIALIZZATE**
- AGRUNNETO
  - COLTURE ORTOFLOPICOLE
  - FRUTTETO
  - OLIVETO
  - VIGNETO
  - EX COLTIVI
  - INCOLTO
  - COLTURE ARBORREE CONSOCIATE
  - AREE ANTROPIZZATE
  - AREE ANTROPIZZATE - PARCO PRIVATO
  - BOSCO AI SENSI DELLA L.R. 16/98 E S.M.I.
  - BOSCO AI SENSI DEL D.Lgs. 227/01
  - BOSCAGLIA
  - FASCIA DI RISPETTO 75 m.
  - FASCIA DI RISPETTO 100 m.